

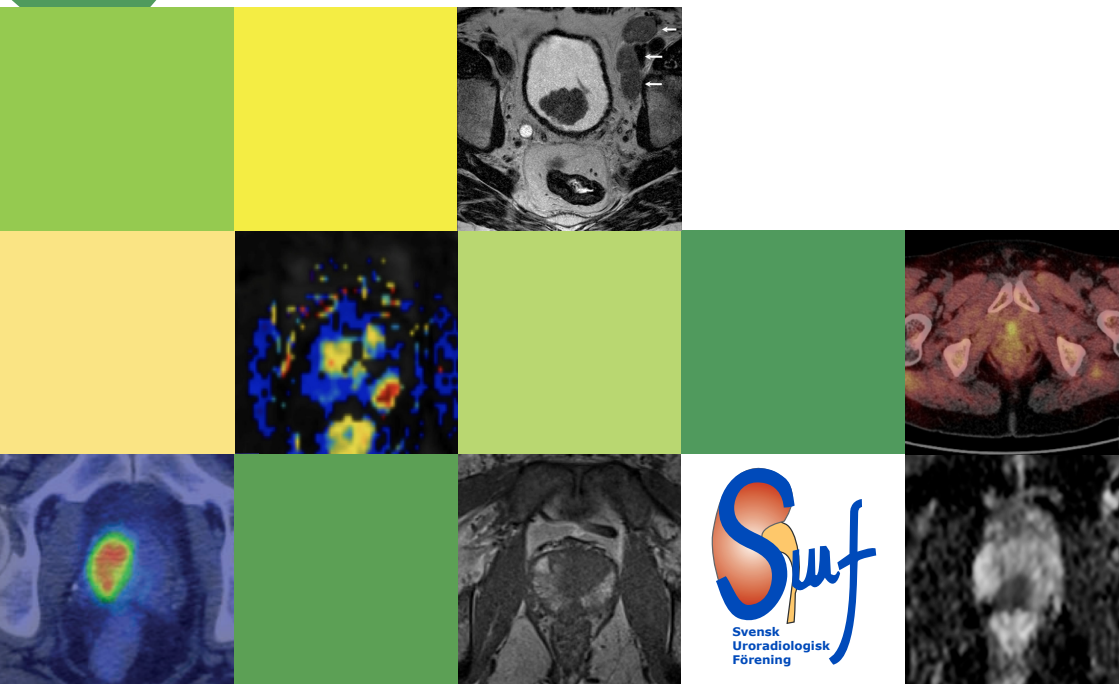

Kurs i  
**MRT prostata**

**Lejondals slott**  
20–23 april 2020



# Har urologerna hos dig börjat önska MRT prostata inför biopsi? Behöver du öka dina kunskaper om prostatacancer?

## Hur granskar man och rapporterar i enlighet med PI-RADS v2.1?

Med den ökade evidensen för fördelarna med att låta en man med misstänkt prostatacancer genomgå en MRT prostata undersökning inför riktade biopsier jämfört med systematiska biopsier, kommer efterfrågan av MRT undersökningar att öka. I det Nationella Vårdprogrammet för prostatacancer är MRT av prostata, med efterföljande riktade biopsier, den rekommenderade utredningsgången, istället för traditionella systematiska biopsier. För att följa med i utvecklingen kommer ett nära samarbete mellan radiologer och urologer att krävas. Kunskap hos alla inblandade

kring sjukdomens utredning och uppföljning kommer leda till förbättrad diagnostik och ett bättre omhändertagande av patienterna.

För att öka kunskapen kring hur man granskar och rapporterar sina fynd har SURF (Svensk Uroradiologisk Förening) valt att skapa denna kurs för att metoden på nationell nivå ska bli likvärdig.

Vi vänder oss till dig som har grundläggande kunskaper om och redan granskar MRT-prostata men också till dig som har för avsikt att börja granska MRT-prostata.

### Medverkande

Fredrik Jäderling, kursledare  
Med. dr., överläkare, radiolog\*\*\*

Mats Ahlberg  
Doktorand, specialistläkare, urolog\*\*

Martin Bergman,  
Doktorand, bitr. överläkare, urolog\*\*\*

Pär Dahlman  
Med. dr., överläkare, radiolog\*\*

Marie Hjälms-Eriksson  
Överläkare, uro-onkolog\*\*\*

Claes Lindh  
Bitr. överläkare, uro-patolog\*

Per Liss  
Docent, överläkare, radiolog\*\*

Edward Meurling  
Överläkare, radiolog\*\*\*

Jonas Wallström  
Doktorand, specialistläkare, radiolog\*\*\*\*

Cecilia Wassberg  
Med. dr., överläkare, radiolog\*

\* Karolinska Universitetssjukhuset, Solna

\*\* Akademiska sjukhuset, Uppsala

\*\*\* S:t Görans sjukhus, Stockholm

\*\*\*\* Sahlgrenska Universitetssjukhuset, Göteborg

# Uppllysningar

Datum:	20 – 23 april 2020 Kursen börjar måndag den 20 april kl. 12:00 med lunch och pågår fram till och med lunch torsdag den 23 april.
Kursort:	Lejondals slott, <a href="http://www.lejondalsslott.se">www.lejondalsslott.se</a>
Anmälan:	Anmälan görs via <a href="http://www.mrtprostata.se">www.mrtprostata.se</a>
Deltagarantal:	Antalet deltagare är begränsat till 48.
Kursavgift:	8.000 SEK t.o.m den 15 mars 2020. 10.000 SEK efter den 15 mars 2020. <i>Kursavgiften innefattar kurs och kursmaterial.</i>
Logi:	Bokas via hemsidan <a href="http://www.mrtprostata.se">www.mrtprostata.se</a> Helpension måndag lunch – torsdag lunch 7.045 SEK (enkelrum). (dryck till maten ingår ej) Alla måltider men ingen övernattnig 3.580 SEK Endast luncher samt för- och eftermiddagskaffe 1.795 SEK Luncher, för- och eftermiddagskaffe samt gemensam kursmiddag onsdag den 22 april 2.390 SEK Alla priser är exklusive moms.
Avbokningsregler:	Fram till den 20 mars 2020 kan avbokning ske mot en avgift på 1.000 SEK. Efter den 20 mars 2020 ingen återbetalning av kursavgift eller avgift för logi och helpension.
Resa:	Resa till och från Lejondals slott arrangeras av deltagarna själva. Avståndet till Lejondals slott från Arlanda är 43 km från Stockholms C 40 km från Bro Järnvägsstation, som nås med buss varifrån man tar taxi, är 2,6 km. Mer utförlig färdbeskrivning: <a href="http://www.lejondalsslott.se/om-oss/hitta-hit/">www.lejondalsslott.se/om-oss/hitta-hit/</a>
Uppllysningar:	Kjerstin Ädel Malmborg MedKonf AB Myntgatan 14 214 59 Malmö Telefon: 0737-02 94 02 e-post: <a href="mailto:kjerstin@medkonf.se">kjerstin@medkonf.se</a>

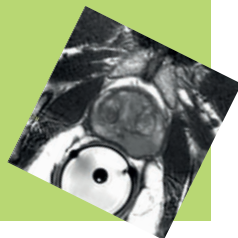

## Så är kursen upplagd

Under fyra dagar i sköna avkopplande omgivningar på Lejondals slott, norr om Stockholm, kommer du att få ta del av föreläsningar och seminarier kring prostatacancer.

Föreläsningarna ges av erfarna kliniker som dagligen arbetar med prostatacancerpatienter.

För att väva in tumörsjukdomen i en klinisk kontext kommer två urologer, en uro-onkolog och en uro-patolog att ge bakgrund till sjukdomen och beskriva diagnostiken och behandlingen av prostatacancer. Övriga föreläsare, från radiologin, beskriver den radiologiska diagnostiken med allt från MRT protokoll, patientförberedelser och hur man granskar och graderar tumörmisstanken enligt PI-RADS v2.1

(<https://www.acr.org/-/media/ACR/Files/RADS/Pi-RADS/PIRADS-V2-1.pdf?la=en>). Dina färdigheter får du prova under handledda seminarier och genom självständig granskning av fall med facit. När dagen är slut finns tid för att umgås eller för egen reflektion.

## Seminarier

- -PI-RADS bedömning med handledare
- -PI-RADS bedömning självständigt med olika fall vid dator
- -Fall med handläggning under handledning av urolog och radiolog
- -Lokal stadie-indelning av utvalda fall med handledning



Foto: Oscar Dudek